



Comunicazione periodica al cliente sottoscrittore

Il presente documento contiene un aggiornamento relativo alle attività finanziarie direttamente collegate al prodotto Unit linked da Lei sottoscritto. Le ricordiamo che il Servizio Clienti di Eurovita S.p.A. rimane a Sua disposizione per eventuali dubbi o chiarimenti.

Servizio Clienti Eurovita S.p.A., Via Fra' Riccardo Pampuri, 13 - 20141 Milano.

Tel. 848 880 880 (da cellulare o estero +39 035 80 32 572). Numero di Fax 02 5744 2360.
Indirizzo e-mail servizioclienti.eurovita@legalmail.it

EUROVITA
Valore alle tue prospettive

EUROVITA

Eurovita S.p.A.

Sede legale e direzione generale
Via Pampuri, 13 - 20141 Milano - Italia
T. +39 02 57441 - F. +39 02 5730 9953
eurovita@legalmail.it
www.eurovita.it

Comunicazione alla Clientela

Gentile Cliente,

Con la presente La informiamo di una serie di aggiornamenti relativi al prodotto da Lei sottoscritto.

Nelle pagine che seguono viene riportato:

- *Tabella riepilogativa aggiornata* degli strumenti finanziari disponibili nel prodotto Eurovita S.p.A da Lei sottoscritto, completo di informazioni anagrafiche aggiornate di principale interesse. Sottolineiamo in particolare la presenza nella tabella riepilogativa dei dati aggiornati relativi al profilo di rischio, alle commissioni di gestione, alle utilità attese e alle categorie di appartenenza dei fondi;
- Dati storici di rischio/rendimento delle attività finanziarie disponibili nel prodotto da Lei sottoscritto, aggiornati al 31/12/2017. I dati di rendimento di ciascuna attività finanziaria fanno riferimento unicamente alla performance della stessa, senza includere i costi relativi al prodotto assicurativo. Per l'indicazione di tali costi, la invitiamo a fare sempre riferimento alle Condizioni di Contratto da Lei sottoscritte.

Le ricordiamo che le informazioni relative alle novità ed agli aggiornamenti sul prodotto da Lei sottoscritto sono sempre disponibili alla sezione "Chi siamo/Media/comunicazioni alla clientela/Aggiornamenti alla clientela sui prodotti" del sito www.eurovita.it. La modalità di comunicazione on line è finalizzata a consentire un'immediata disponibilità ed una più rapida fruizione dei contenuti.

In questa sezione sono resi disponibili:

- l'elenco e le caratteristiche dei nuovi fondi, le informazioni di aggiornamento relative sia ai fondi già collegati al prodotto sia alle eventuali operazioni effettuate nell'ambito dell'attività di gestione periodica e di salvaguardia del contratto se prevista dal prodotto da Lei sottoscritto;
- ove previsto, l'aggiornamento annuale dei dati storici di rendimento relativi ai singoli fondi collegabili alla Sua polizza;
- ulteriori eventuali novità riguardanti il prodotto da Lei scelto.

Ricordiamo inoltre che, nel caso in cui desiderasse di continuare a ricevere le comunicazioni in formato cartaceo, o su altro supporto duraturo, potrà farne richiesta al Servizio Clienti di Eurovita S.p.A., contattabile ai seguenti recapiti: Servizio Clienti Eurovita S.p.A. - Via Fra' Riccardo Pampuri, 13 - 20141 Milano - tel. 848 880 880 (da cellulare o estero +39 035 80 32 572) - Fax 02 5744 2360 - indirizzo di posta elettronica certificata servizioclienti.eurovita@legalmail.it.

La documentazione viene inoltre pubblicata sulle aree riservate "Area intermediari" e "Area clienti".

Per qualsiasi informazione il nostro Servizio Clienti è disponibile ai seguenti recapiti:
tel. 848 880 880 (da cellulare o estero +39 035 80 32 572) - fax 02 5744 2360
indirizzo di posta elettronica certificata servizioclienti.eurovita@legalmail.it

RingraziandoLa per la preferenza e la fiducia accordataci, porgiamo i più cordiali saluti.

Eurovita S.p.A

Tabella riepilogativa dei soli Fondi esterni sottoscrivibili nella Unit Linked

I Fondi sono suddivisi per Società di gestione. Per ogni Fondo viene indicato il profilo di rischio calcolato sulla base della volatilità più elevata rilevata a 3 anni (annualizzata) o ad 1 anno. Il livello di rischio viene determinato, sulla base delle previsioni ex. Regolamento Emittenti Consob, in base a sei classi di rischio qualitative e nella mappatura di tali classi su altrettanti intervalli crescenti e non sovrapposti di volatilità.

rischio basso (fino a 0,49%), rischio medio basso (da 0,5% a 1,59%), rischio medio (da 1,6% a 3,99%), rischio medio alto (da 4,0% a 9,99%), rischio alto (da 10% a 24,99%), rischio molto alto (oltre 25%)

Si ricorda all'investitore-contraente che alcuni OICR presenti nel contratto da Lei sottoscritto potrebbero essere temporaneamente sospesi alla vendita per ragioni connesse a decisioni prese dalle singole Sgr/Sicav o dall'Impresa, nei limiti e secondo le previsioni riportate nelle Condizioni di Contratto.

Il grado di scostamento rispetto al benchmark è una variabile strettamente legata alla tipologia di gestione ed esprime la volontà del gestore di optare per una sovraesposizione o per una sottoesposizione al rischio rispetto al parametro di riferimento. L'espressione qualitativa data a tale parametro deriva dalla quantificazione del differenziale tra la volatilità dei rendimenti del fondo esterno e quella dei rendimenti del relativo parametro di riferimento. Questa misura viene definita "delta vol".

La "delta vol" assume valori prossimi allo zero nelle gestioni passive. Nelle gestioni attive invece, alle tre classi qualitative che esprimono il grado di scostamento dal benchmark (contenuto, significativo, rilevante) vengono associati intervalli di "delta vol" di ampiezza crescente e simmetrici rispetto allo zero in modo da quantificare sia l'intensità che la direzione dell'attività gestionale.

In caso di presenza di Etf, viene posto un asterisco accanto al codice.

Codice	ISIN	Valuta	Società di gestione	Denominazione del Fondo	Struttura	Benchmark	Stile di gestione	Scostamento dal benchmark	Categoria	Utilità %	Comm. di gestione	Grado di rischio	Sospeso
NE3001	IT0003245377	EUR	Nextam partners s.g.r. S.p.a.	Nextam Partners Bilanciato A	A benchmark	Benchmark non dichiarato dalla società	Attivo	Rilevante	Bilanciati	0,50	1,65%	Medio Alto	
NE4001	IT0003245393	EUR	Nextam partners s.g.r. S.p.a.	Nextam Partners Obbligazionario Misto	A benchmark	60% JP Morgan EMIB/ 30% iMIS ex bankit BOT/10% MSCI World DTP	Attivo	Rilevante	Bilanciati-obbligazionari	0,33	1,10%	Medio	

NE3001 - Nextam Partners Bilanciato A

Rendimento annuo della proposta di investimento e del benchmark se previsto

Valuta base: Eur**Durata: -**

Andamento 2017 Proposta di investimento vs benchmark

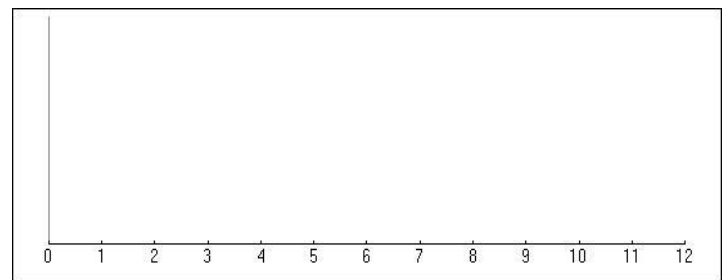
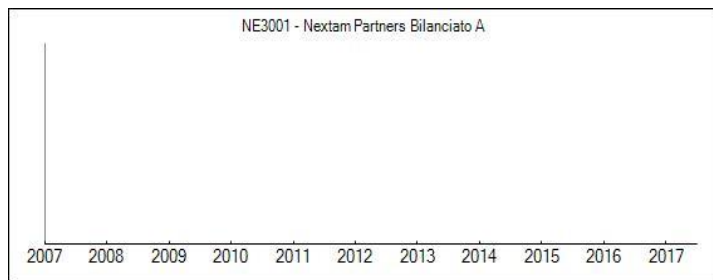
**NE3001 - Nextam Partners Bilanciato A**

Rendimento medio composto su base annua*	ultimo anno	ultimi 2 anni	ultimi 3 anni	ultimi 4 anni	ultimi 5 anni
Fondo	-	-	-	-	-

Variazione politica di investimento/Gestione da: 02/10/2017

Data inizio operatività: 02/04/2002

Patrimonio netto a fine anno*: 10.743.900,00

Valore quota a fine anno*: 7,45

Quota parte**: Dato non previsto

Soggetto a cui è stata delegata la gestione: **Dato non previsto**

La performance della Proposta di investimento riflette oneri gravanti sulla stessa e non contabilizzati nell'andamento del benchmark.

La performance del benchmark è al netto di eventuali oneri fiscali applicabili al Fondo.

* il dato viene espresso in valuta base. ** Quota parte percepita in media dal distributore con riferimento all'intero flusso commissionale.

NE4001 - Nextam Partners Obbligazionario Misto

Rendimento annuo della proposta di investimento e del benchmark se previsto

Valuta base: Eur**Durata: -**

Andamento 2017 Proposta di investimento vs benchmark

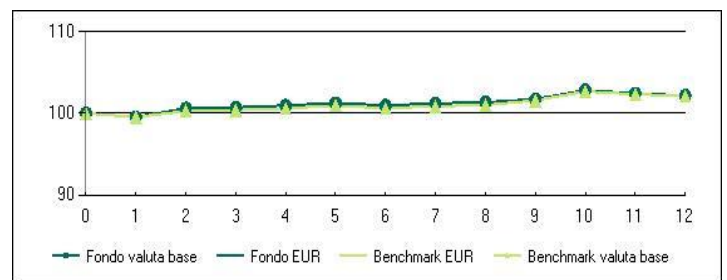
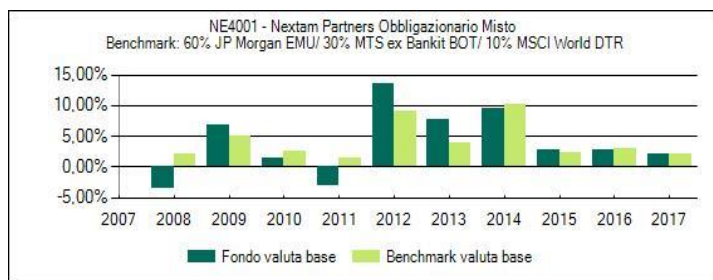
**NE4001 - Nextam Partners Obbligazionario Misto**

Rendimento medio composto su base annua*	ultimo anno	ultimi 2 anni	ultimi 3 anni	ultimi 4 anni	ultimi 5 anni
Fondo	2,17%	2,53%	2,61%	4,29%	4,96%
Benchmark	2,17%	2,58%	2,48%	4,35%	4,25%

Data inizio operatività: 02/04/2002

Patrimonio netto a fine anno*: 72.279.625,00

Valore quota a fine anno*: 8,65

Quota parte**: Dato non previsto

Soggetto a cui è stata delegata la gestione: **Dato non previsto**

La performance della Proposta di investimento riflette oneri gravanti sulla stessa e non contabilizzati nell'andamento del benchmark.

La performance del benchmark è al netto di eventuali oneri fiscali applicabili al Fondo.

* il dato viene espresso in valuta base. ** Quota parte percepita in media dal distributore con riferimento all'intero flusso commissionale.

I dati di rendimento della Proposta di investimento non includono gli eventuali costi di sottoscrizione né gli eventuali costi di rimborso a carico dell'investitore-contraente.

Avvertenza : i rendimenti passati non sono indicativi di quelli futuri.