

Denominazione prodotto: Axa Multistyle Plus U.L.

*Dati periodici di rischio-rendimento e costi dei fondi interni oggetto dell'investimento finanziario.
Anno di riferimento : 2013*

AXMMPG - AXA Multimanager Progressive	Categoria : Flessibili
--	-------------------------------

Valuta base: Eur	Durata: -
Rendimento annuo della proposta di investimento e del benchmark	
Andamento 2013 Proposta di investimento vs benchmark	

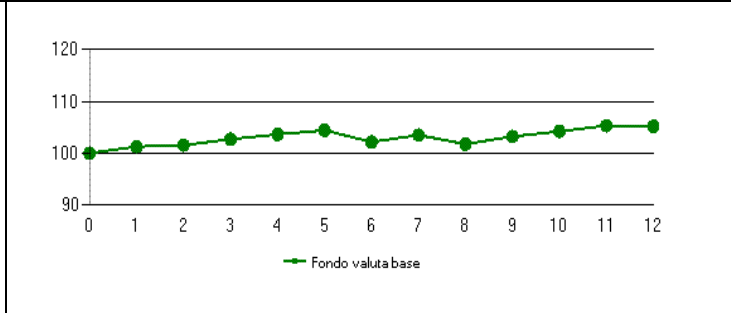
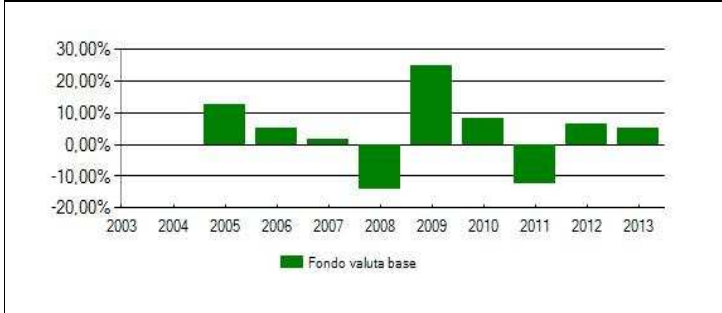

Benchmark : Nessun Benchmark previsto

Rendimento medio composto su base annua*	ultimo anno	ultimi 2 anni	ultimi 3 anni	ultimi 4 anni	ultimi 5 anni
Fondo	5,19%	5,74%	-0,74%	1,44%	5,71%

Data inizio operatività: 20/02/2004
 Patrimonio netto a fine anno*: 1.207.427
 Valore quota a fine anno*: 13,741
 Quota parte**: nd

Soggetto a cui è stata delegata la gestione: **dato non previsto**

Misura di rischio ex ante : Volatilità media annua attesa dichiarata: 15,00%

Misura di rischio ex post : Volatilità storica della gestione, che è un indicatore di rischio statistico, espresso come la sommatoria degli scarti quadratici medi rispetto al rendimento medio del fondo interno, conseguito in un determinato periodo di tempo: 4,59%

* il dato viene espresso in valuta base. ** Quota parte percepita in media dal distributore con riferimento all'intero flusso commissionale.

AXMSMO - AXA Multistyle Moderata	Categoria : Bilanciati-obbligazionari
---	--

Valuta base: Eur	Durata: -
Rendimento annuo della proposta di investimento e del benchmark	
Andamento 2013 Proposta di investimento vs benchmark	

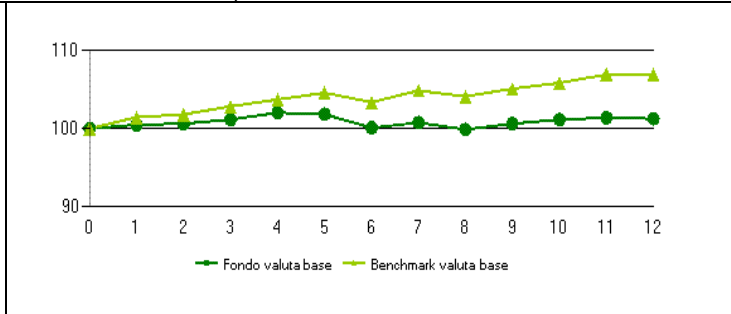
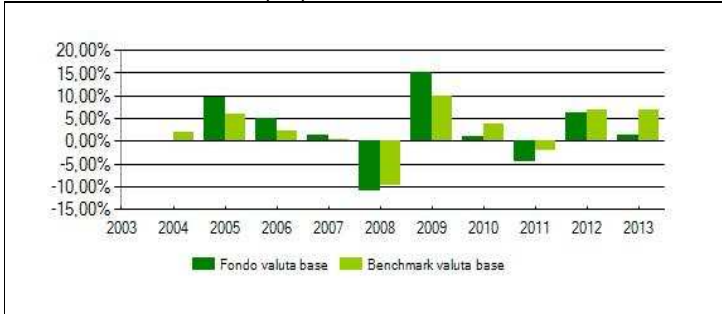

Benchmark : 70% Fideuram Ob. Euro Governativi Breve Termine 30% Fideuram Az. Internazionali

Rendimento medio composto su base annua*	ultimo anno	ultimi 2 anni	ultimi 3 anni	ultimi 4 anni	ultimi 5 anni
Fondo	1,27%	3,79%	0,95%	0,93%	3,62%
Benchmark	6,96%	6,9%	3,79%	3,82%	5,03%

Data inizio operatività: 20/02/2004
 Patrimonio netto a fine anno*: 314.389
 Valore quota a fine anno*: 12,551
 Quota parte**: nd

Soggetto a cui è stata delegata la gestione: **dato non previsto**

* il dato viene espresso in valuta base. ** Quota parte percepita in media dal distributore con riferimento all'intero flusso commissionale.

I dati di rendimento della Proposta di investimento non includono gli eventuali costi di sottoscrizione ne gli eventuali costi di rimborso a carico dell'investitore-contraente. Avvertenza : i rendimenti passati non sono indicativi di quelli futuri.

TOTAL EXPENSE RATIO (TER): COSTI E SPESE EFFETTIVE DEL FONDO

Di seguito è riportato, per ogni Fondo interno, il Total Expense Ratio (Ter) riferito a ciascun anno solare dell'ultimo triennio (ove disponibile), cioè il rapporto percentuale fra il totale dei costi posti a carico del Fondo interno ed il patrimonio medio calcolato in coerenza con la periodicità di valorizzazione dello stesso.

Fondo	Anno	Commi ssione di Gestio ne	Commi ssione di Perfor mance	Totale Commi ssioni	Ter degli OICR sottost anti*	Spese di ammini strazio ne e custod ia	Spese di revisio ne e certific azione	Spese legali/ giudizi arie	Spese di pubbli cazion e	Altri oneri**	Totale TER
AXMSMO	2011	0,58%	0,00%	0,58%	1,50%	0,20%	0,16%	0,00%	0,18%	0,00%	2,62%
AXMSMO	2012	0,32%	0,00%	0,32%	1,13%	0,26%	0,13%	0,00%	0,15%	0,00%	1,99%
AXMSMO	2013	0,31%	0,00%	0,31%	0,95%	0,31%	0,23%	0,00%	0,26%	0,00%	2,06%
AXMMPG	2011	0,75%	0,00%	0,75%	1,74%	0,03%	0,00%	0,00%	0,00%	0,00%	2,52%
AXMMPG	2012	0,74%	0,00%	0,74%	1,45%	0,04%	0,09%	0,00%	0,03%	0,00%	2,35%
AXMMPG	2013	0,74%	0,00%	0,74%	1,52%	0,05%	0,08%	0,00%	0,04%	0,00%	2,43%

* Nel caso di indisponibilità del TER di uno o più OICR sottostanti, ai fini del calcolo dello stesso è stata utilizzata la commissione di gestione relativa a tali OICR.

Sia il TER che la commissione di gestione sono al netto, se prevista, della percentuale di utilità retrocessa dall'impresa a favore del Fondo interno.

** spese e commissioni bancarie dirette inerenti le operazioni sulla disponibilità del Fondo, spese per bolli

Il totale del TER può non coincidere con la somma degli elementi che lo compongono per effetto degli arrotondamenti.

Nella quantificazione degli oneri fornita non si tiene conto dei costi di negoziazione che hanno gravato sul patrimonio del Fondo, nè degli oneri fiscali sostenuti, nè degli oneri finanziari per gli eventuali debiti assunti dal Fondo.

La quantificazione degli oneri fornita non tiene conto dei costi gravanti direttamente sull'investitore-contraente.