

Denominazione prodotto: Next Interni U.L.Serie II

*Dati periodici di rischio-rendimento e costi dei fondi interni oggetto dell'investimento finanziario.
Anno di riferimento : 2013*

SOABRE - Soluzione Absolute Return (B)	Categoria : Flessibili
---	-------------------------------

Valuta base: Eur	Durata: -
-------------------------	------------------

Andamento 2013 Proposta di investimento vs benchmark

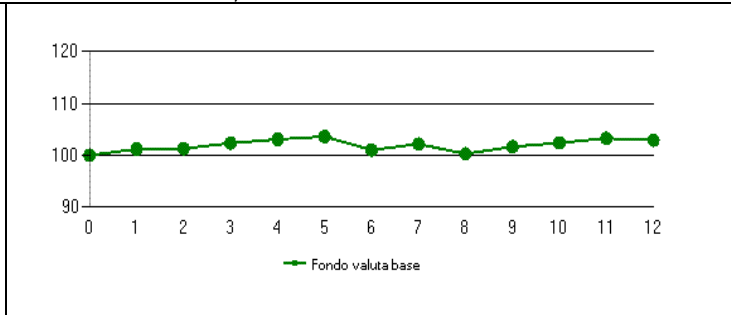
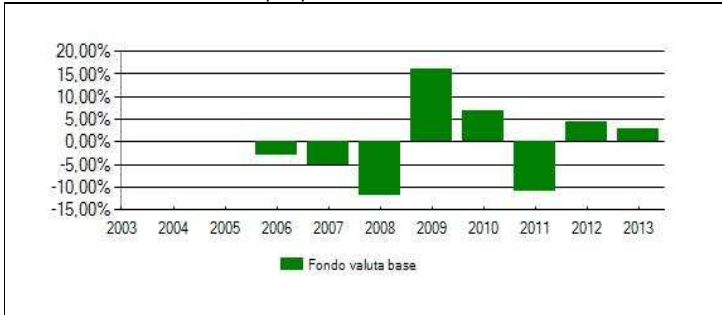

Benchmark : Nessun Benchmark previsto

Rendimento medio composto su base annua*	ultimo anno	ultimi 2 anni	ultimi 3 anni	ultimi 4 anni	ultimi 5 anni
Fondo	2,91%	3,7%	-1,42%	0,6%	3,51%

Data inizio operatività: 28/10/2005
 Patrimonio netto a fine anno*: 193.858
 Valore quota a fine anno*: 9,944
 Quota parte**: nd

Soggetto a cui è stata delegata la gestione: **dato non previsto**

Misura di rischio ex ante : Volatilità media annua attesa dichiarata: 15,00%

Misura di rischio ex post : Volatilità storica della gestione, che è un indicatore di rischio statistico, espresso come la sommatoria degli scarti quadratici medi rispetto al rendimento medio del fondo interno, conseguito in un determinato periodo di tempo: 4,72%

* il dato viene espresso in valuta base. ** Quota parte percepita in media dal distributore con riferimento all'intero flusso commissionale.

SOAGG2 - Soluzione Aggressiva (B)	Categoria : Azionari globale
--	-------------------------------------

Valuta base: Eur	Durata: -
-------------------------	------------------

Andamento 2013 Proposta di investimento vs benchmark

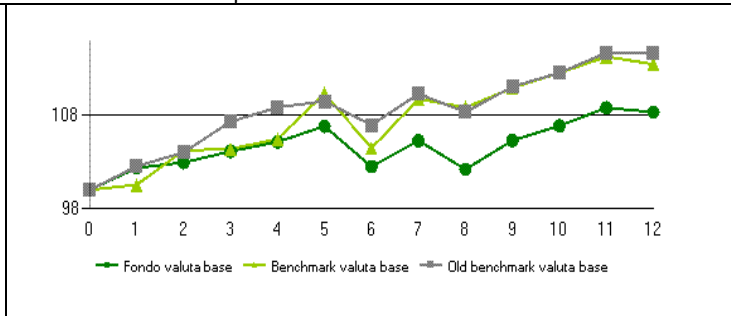
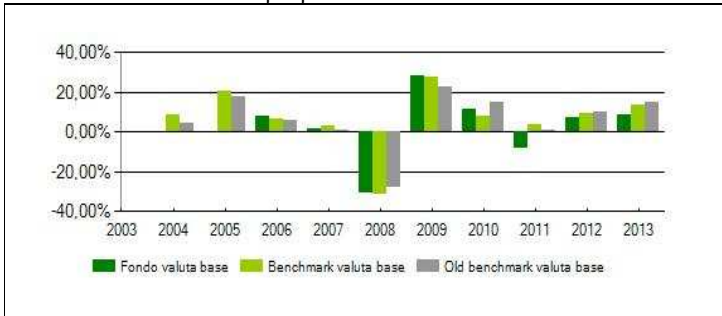

Benchmark : 10% JPMorgan Cash Index Euro Currency 3 Months 20% JPM GBI Global Unhedged in USD (convertito in Euro al tasso di cambio BCE) 70% MSCI Daily TR Net World GDP USD (convertito in Euro al tasso di cambio BCE)

Benchmark precedente* :** 10% JPMorgan Cash Index Euro Currency 3 Months 20% JPMorgan Global Govt Bond Global Local 70% MSCI Daily TR Net World USD (convertito in Euro al tasso di cambio BCE)

Rendimento medio composto su base annua*	ultimo anno	ultimi 2 anni	ultimi 3 anni	ultimi 4 anni	ultimi 5 anni
Fondo	8,32%	7,62%	2,02%	4,27%	8,64%
Benchmark	13,45%	11,19%	8,7%	8,56%	12,15%
Benchmark Prec.	14,64%	12,24%	8,03%	9,68%	12,19%

Data inizio operatività: 21/10/2005
 Patrimonio netto a fine anno*: 595.258
 Valore quota a fine anno*: 6,504
 Quota parte**: nd

Soggetto a cui è stata delegata la gestione: **dato non previsto**

* il dato viene espresso in valuta base. ** Quota parte percepita in media dal distributore con riferimento all'intero flusso commissionale. *** variato nel corso del 2013

I dati di rendimento della Proposta di investimento non includono gli eventuali costi di sottoscrizione ne gli eventuali costi di rimborso a carico dell'investitore-contraente. **Avvertenza :** i rendimenti passati non sono indicativi di quelli futuri.

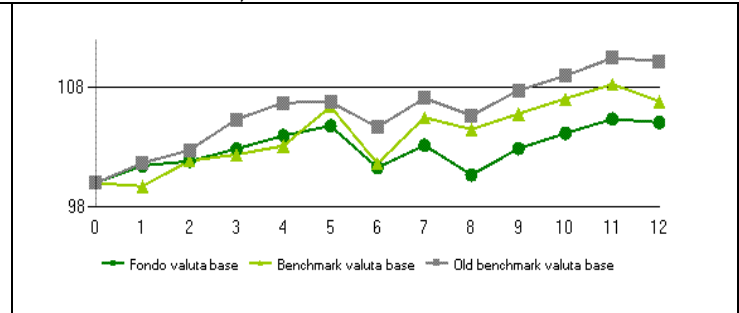
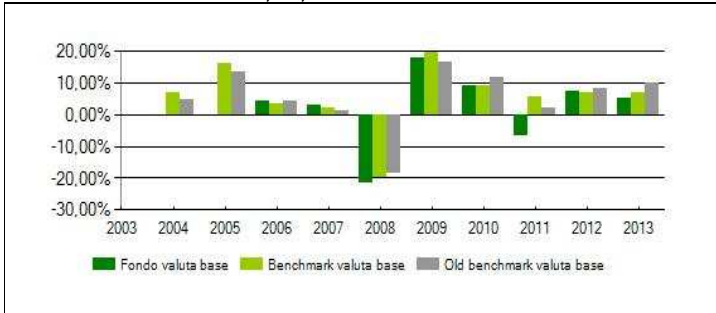
SOMOD2 - Soluzione Moderata (B)
Categoria : Bilanciati
Valuta base: Eur
Durata: -
Andamento 2013 Proposta di investimento vs benchmark
Rendimento annuo della proposta di investimento e del benchmark

Benchmark : 10% JPMorgan Cash Index Euro Currency 3 Months 40% JPM GBI Global Unhedged in USD (convertito in Euro al tasso di cambio BCE) 50% MSCI Daily TR Net World GDP USD (convertito in Euro al tasso di cambio BCE)
Benchmark precedente* : 10% JPMorgan Cash Index Euro Currency 3 Months 40% JPMorgan Global Govt Bond Global Local 50% MSCI Daily TR Net World USD (convertito in Euro al tasso di cambio BCE)**

Rendimento medio composto su base annua*	ultimo anno	ultimi 2 anni	ultimi 3 anni	ultimi 4 anni	ultimi 5 anni
Fondo	5,06%	6,22%	1,68%	3,51%	6,25%
Benchmark	6,84%	6,89%	6,52%	7,13%	9,56%
Benchmark Prec.	10,19%	9,2%	6,71%	7,93%	9,57%

Data inizio operatività: 21/10/2005
 Patrimonio netto a fine anno*: 448.320
 Valore quota a fine anno*: 6,596
 Quota parte**: nd

 Soggetto a cui è stata delegata la gestione: **dato non previsto**

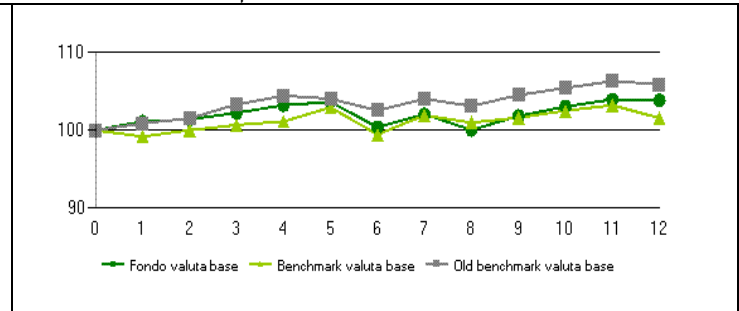
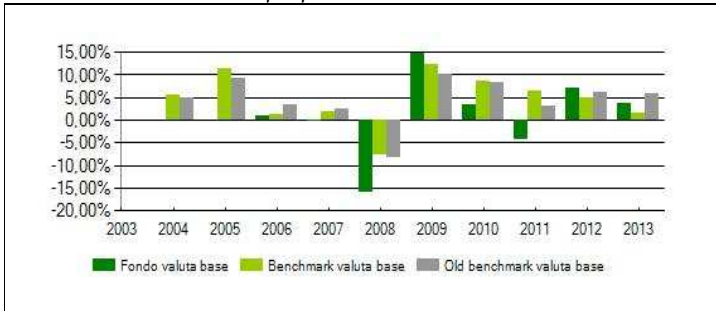
* il dato viene espresso in valuta base. ** Quota parte percepita in media dal distributore con riferimento all'intero flusso commissionale. *** variato nel corso del 2013

SOPRU2 - Soluzione Prudente (B)
Categoria : Bilanciati-obbligazionari
Valuta base: Eur
Durata: -
Andamento 2013 Proposta di investimento vs benchmark
Rendimento annuo della proposta di investimento e del benchmark

Benchmark : 20% JPMorgan Cash Index Euro Currency 3 Months 50% JPM GBI Global Unhedged in USD (convertito in Euro al tasso di cambio BCE) 30% MSCI Daily TR Net World GDP USD (convertito in Euro al tasso di cambio BCE)
Benchmark precedente* : 20% JPMorgan Cash Index Euro Currency 3 Months 50% JPMorgan Global Govt Bond Global Local 30% MSCI Daily TR Net World USD (convertito in Euro al tasso di cambio BCE)**

Rendimento medio composto su base annua*	ultimo anno	ultimi 2 anni	ultimi 3 anni	ultimi 4 anni	ultimi 5 anni
Fondo	3,84%	5,5%	2,09%	2,39%	4,76%
Benchmark	1,57%	3,18%	4,3%	5,36%	6,71%
Benchmark Prec.	5,92%	6,05%	5,07%	5,85%	6,71%

Data inizio operatività: 21/10/2005
 Patrimonio netto a fine anno*: 371.522
 Valore quota a fine anno*: 6,109
 Quota parte**: nd

 Soggetto a cui è stata delegata la gestione: **dato non previsto**

* il dato viene espresso in valuta base. ** Quota parte percepita in media dal distributore con riferimento all'intero flusso commissionale. *** variato nel corso del 2013

 I dati di rendimento della Proposta di investimento non includono gli eventuali costi di sottoscrizione ne gli eventuali costi di rimborso a carico dell'investitore-contraente. **Avvertenza : i rendimenti passati non sono indicativi di quelli futuri.**

TOTAL EXPENSE RATIO (TER): COSTI E SPESE EFFETTIVE DEL FONDO

Di seguito è riportato, per ogni Fondo interno, il Total Expense Ratio (Ter) riferito a ciascun anno solare dell'ultimo triennio (ove disponibile), cioè il rapporto percentuale fra il totale dei costi posti a carico del Fondo interno ed il patrimonio medio calcolato in coerenza con la periodicità di valorizzazione dello stesso.

Fondo	Anno	Commi sione di Gestio ne	Commi sione di Perfor mance	Totale Commi sioni	Ter degli OICR sottost anti*	Spese di ammini strazio ne e custod ia	Spese di revison e e certific azione	Spese legali/ giudizi arie	Spese di pubbli cazion e	Altri oneri**	Totale TER
SOPRU2	2011	2,44%	0,00%	2,44%	0,84%	0,05%	0,04%	0,00%	0,00%	0,00%	3,37%
SOPRU2	2012	2,45%	0,00%	2,45%	0,84%	0,05%	0,09%	0,00%	0,00%	0,00%	3,43%
SOPRU2	2013	2,44%	0,00%	2,44%	0,80%	0,05%	0,09%	0,00%	0,00%	0,00%	3,38%
SOMOD2	2011	2,59%	0,00%	2,59%	0,84%	0,03%	0,07%	0,00%	0,00%	0,00%	3,53%
SOMOD2	2012	2,60%	0,00%	2,60%	0,93%	0,04%	0,09%	0,00%	0,00%	0,00%	3,66%
SOMOD2	2013	2,59%	0,00%	2,59%	0,88%	0,03%	0,10%	0,00%	0,00%	0,00%	3,60%
SOAGG2	2011	2,70%	0,00%	2,70%	1,17%	0,03%	0,05%	0,00%	0,00%	0,00%	3,95%
SOAGG2	2012	2,70%	0,00%	2,70%	0,98%	0,03%	0,04%	0,00%	0,00%	0,00%	3,75%
SOAGG2	2013	2,70%	0,00%	2,70%	0,88%	0,02%	0,05%	0,00%	0,00%	0,00%	3,65%
SOABRE	2011	2,78%	0,00%	2,78%	1,09%	0,28%	0,14%	0,00%	0,16%	0,00%	4,45%
SOABRE	2012	2,80%	0,00%	2,80%	0,80%	0,49%	0,19%	0,00%	0,22%	0,00%	4,50%
SOABRE	2013	2,79%	0,00%	2,79%	0,93%	0,57%	0,26%	0,00%	0,31%	0,00%	4,86%

* Nel caso di indisponibilità del TER di uno o più OICR sottostanti, ai fini del calcolo dello stesso è stata utilizzata la commissione di gestione relativa a tali OICR.

Sia il TER che la commissione di gestione sono al netto, se prevista, della percentuale di utilità retrocessa dall'impresa a favore del Fondo interno.

** spese e commissioni bancarie dirette inerenti le operazioni sulla disponibilità del Fondo, spese per bolli

Il totale del TER può non coincidere con la somma degli elementi che lo compongono per effetto degli arrotondamenti.

Nella quantificazione degli oneri fornita non si tiene conto dei costi di negoziazione che hanno gravato sul patrimonio del Fondo, nè degli oneri fiscali sostenuti, nè degli oneri finanziari per gli eventuali debiti assunti dal Fondo.

La quantificazione degli oneri fornita non tiene conto dei costi gravanti direttamente sull'investitore-contraente.