

Denominazione prodotto: Skandia Profile

*Dati periodici di rischio-rendimento e costi dei fondi interni oggetto dell'investimento finanziario.
Anno di riferimento : 2013*

| | |
|---|---|
| OBIT22 - Obbligazionario Italia Vega (B) | Categoria : Obbligazionari puri corporate euro |
|---|---|

| | |
|-------------------------|------------------|
| Valuta base: Eur | Durata: - |
|-------------------------|------------------|

Andamento 2013 Proposta di investimento vs benchmark

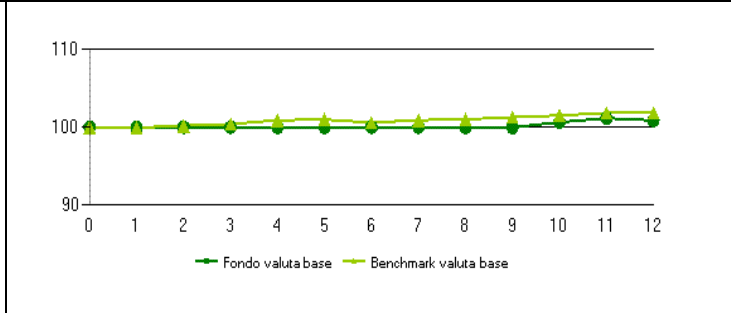
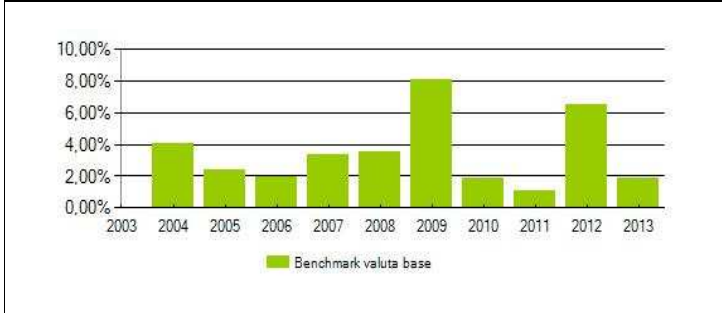

Benchmark : 10% JPMorgan Cash Index Euro Currency 3 Months 70% JPMorgan Credit Index Financial 1 to 3 Years 20% JPMorgan Emu Bond Index 1 to 3 Years

| Rendimento medio composto su base annua* | ultimo anno | ultimi 2 anni | ultimi 3 anni | ultimi 4 anni | ultimi 5 anni |
|--|-------------|---------------|---------------|---------------|---------------|
| Fondo | 0% | 0% | 0% | 0% | 0% |
| Benchmark | 1,82% | 4,14% | 3,11% | 2,8% | 3,84% |

Data inizio operatività: 02/04/2012
 Patrimonio netto a fine anno*: 2.282
 Valore quota a fine anno*: 8,219
 Quota parte**: 58%

Soggetto a cui è stata delegata la gestione: **dato non previsto**
 * il dato viene espresso in valuta base. ** Quota parte percepita in media dal distributore con riferimento all'intero flusso commissionale.

| | |
|--|-------------------------------|
| OPFLE1 - Opportunità Flexible (A) | Categoria : Flessibili |
|--|-------------------------------|

| | |
|-------------------------|------------------|
| Valuta base: Eur | Durata: - |
|-------------------------|------------------|

Andamento 2013 Proposta di investimento vs benchmark

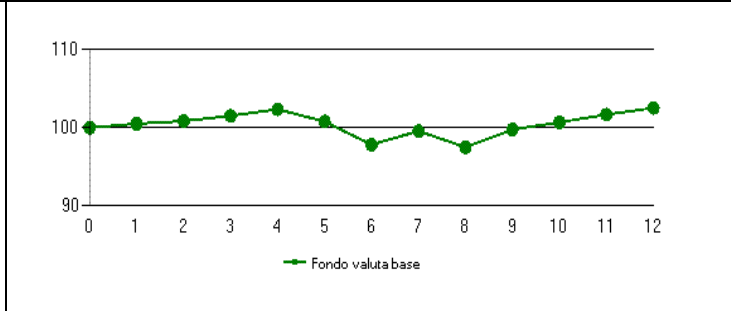
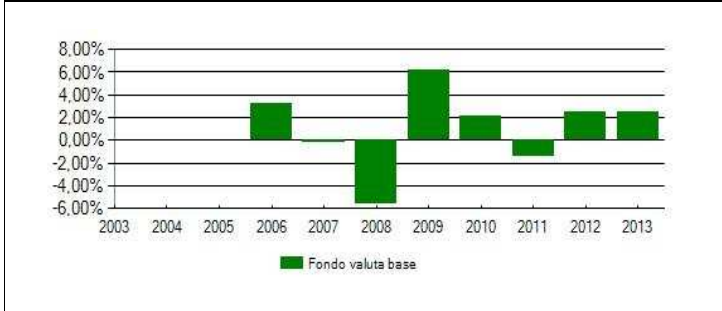

Benchmark : Nessun Benchmark previsto

| Rendimento medio composto su base annua* | ultimo anno | ultimi 2 anni | ultimi 3 anni | ultimi 4 anni | ultimi 5 anni |
|--|-------------|---------------|---------------|---------------|---------------|
| Fondo | 2,53% | 2,53% | 1,19% | 1,44% | 2,36% |

Data inizio operatività: 29/07/2005
 Patrimonio netto a fine anno*: 839.707
 Valore quota a fine anno*: 11,691
 Quota parte**: 58%

Soggetto a cui è stata delegata la gestione: **dato non previsto**
Misura di rischio ex ante : Volatilità media annua attesa dichiarata: 5,00%
Misura di rischio ex post : Volatilità storica della gestione, che è un indicatore di rischio statistico, espresso come la sommatoria degli scarti quadratici medi rispetto al rendimento medio del fondo interno, conseguito in un determinato periodo di tempo: 4,23%
 * il dato viene espresso in valuta base. ** Quota parte percepita in media dal distributore con riferimento all'intero flusso commissionale.

I dati di rendimento della Proposta di investimento non includono gli eventuali costi di sottoscrizione ne gli eventuali costi di rimborso a carico dell'investitore-contraente. **Avvertenza :** i rendimenti passati non sono indicativi di quelli futuri.

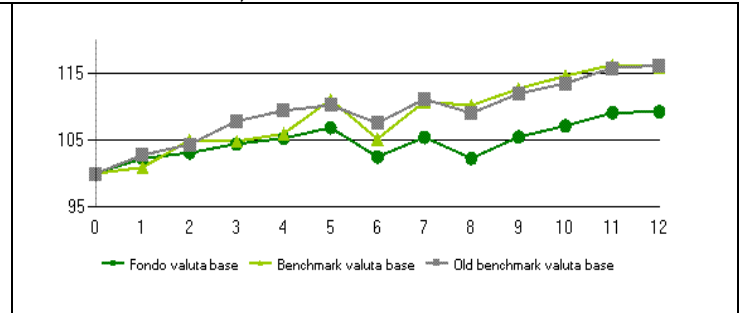
TREAG1 - Opportunità Dynamic (A)
Categoria : Azionari globale
Valuta base: Eur
Durata: -
Andamento 2013 Proposta di investimento vs benchmark
Rendimento annuo della proposta di investimento e del benchmark

Benchmark : 10% JPMorgan Cash Index Euro Currency 3 Months 15% JPM GBI Global Unhedged in USD (convertito in Euro al tasso di cambio BCE) 75% MSCI Daily TR Net World GDP USD (convertito in Euro al tasso di cambio BCE)
Benchmark precedente* : 10% JPMorgan Cash Index Euro Currency 3 Months 15% JPMorgan Global Govt Bond Global Local 75% MSCI Daily TR Net World USD (convertito in Euro al tasso di cambio BCE)**

| Rendimento medio composto su base annua* | ultimo anno | ultimi 2 anni | ultimi 3 anni | ultimi 4 anni | ultimi 5 anni |
|--|-------------|---------------|---------------|---------------|---------------|
| Fondo | 9,21% | 8,26% | 3,23% | 2,82% | 6,1% |
| Benchmark | 15,97% | 12,67% | 9,48% | 9,09% | 12,93% |
| Benchmark Prec. | 16,1% | 13,17% | 8,45% | 10,18% | 12,89% |

Data inizio operatività: 29/07/2005
 Patrimonio netto a fine anno*: 1.408.714
 Valore quota a fine anno*: 5,975
 Quota parte**: 58%

 Soggetto a cui è stata delegata la gestione: **dato non previsto**

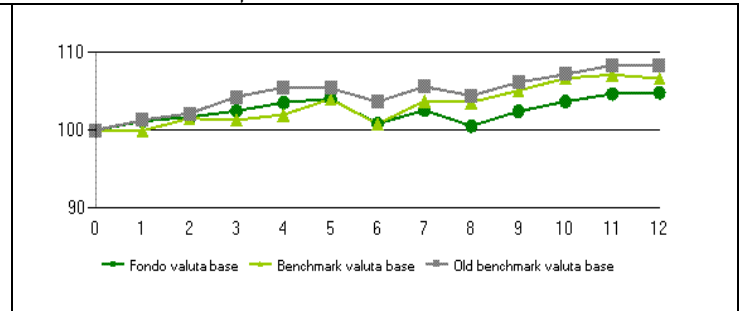
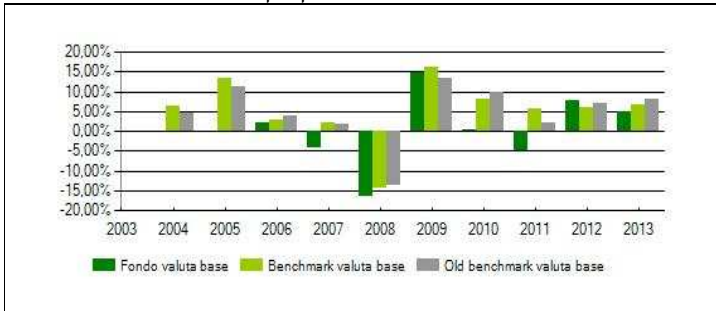
* il dato viene espresso in valuta base. ** Quota parte percepita in media dal distributore con riferimento all'intero flusso commissionale. *** variato nel corso del 2013

TREB11 - Opportunità Balanced (A)
Categoria : Bilanciati-obbligazionari
Valuta base: Eur
Durata: -
Andamento 2013 Proposta di investimento vs benchmark
Rendimento annuo della proposta di investimento e del benchmark

Benchmark : 20% JPMorgan Cash Index Euro Currency 3 Months 40% JPM GBI Global Unhedged in USD (convertito in Euro al tasso di cambio BCE) 40% MSCI Daily TR Net World GDP USD (convertito in Euro al tasso di cambio BCE)
Benchmark precedente* : 20% JPMorgan Cash Index Euro Currency 3 Months 40% JPMorgan Global Govt Bond Global Local 40% MSCI Daily TR Net World USD (convertito in Euro al tasso di cambio BCE)**

| Rendimento medio composto su base annua* | ultimo anno | ultimi 2 anni | ultimi 3 anni | ultimi 4 anni | ultimi 5 anni |
|--|-------------|---------------|---------------|---------------|---------------|
| Fondo | 4,83% | 6,28% | 2,43% | 1,91% | 4,38% |
| Benchmark | 6,64% | 6,26% | 6,1% | 6,65% | 8,49% |
| Benchmark Prec. | 8,29% | 7,66% | 5,84% | 6,82% | 8,1% |

Data inizio operatività: 22/07/2005
 Patrimonio netto a fine anno*: 1.451.349
 Valore quota a fine anno*: 5,944
 Quota parte**: 58%

 Soggetto a cui è stata delegata la gestione: **dato non previsto**

* il dato viene espresso in valuta base. ** Quota parte percepita in media dal distributore con riferimento all'intero flusso commissionale. *** variato nel corso del 2013

 I dati di rendimento della Proposta di investimento non includono gli eventuali costi di sottoscrizione ne gli eventuali costi di rimborso a carico dell'investitore-contraente. **Avvertenza : i rendimenti passati non sono indicativi di quelli futuri.**

| | |
|--|--|
| TREPRI - Opportunità Conservative (A) | Categoria : Obbligazionari misti internazionali |
|--|--|

Rendimento annuo della proposta di investimento e del benchmark

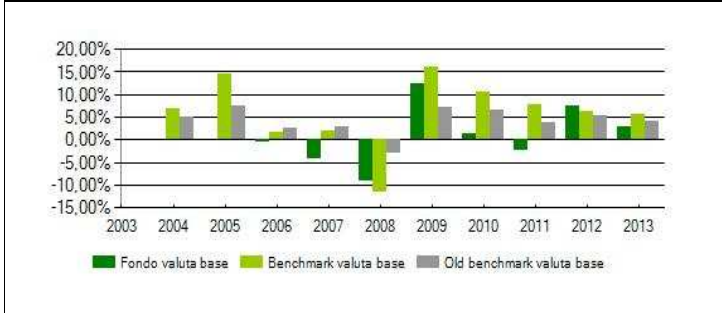

Valuta base: Eur Durata: -
 Andamento 2013 Proposta di investimento vs benchmark

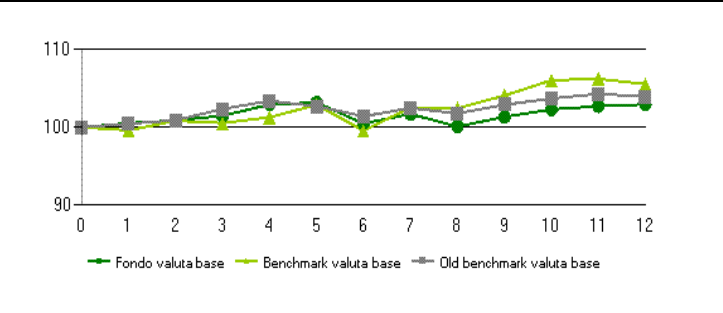

Benchmark : 20% JPMorgan Cash Index Euro Currency 3 Months 60% JPM GBI Global Unhedged in USD (convertito in Euro al tasso di cambio BCE) 20% MSCI Daily TR Net World GDP USD (convertito in Euro al tasso di cambio BCE)
Benchmark precedente* :** 20% JPMorgan Cash Index Euro Currency 3 Months 60% JPMorgan Global Govt Bond Global Local 20% MSCI Daily TR Net World USD (convertito in Euro al tasso di cambio BCE)

| Rendimento medio composto su base annua* | ultimo anno | ultimi 2 anni | ultimi 3 anni | ultimi 4 anni | ultimi 5 anni |
|--|-------------|---------------|---------------|---------------|---------------|
| Fondo | 2,94% | 5,19% | 2,59% | 2,3% | 4,26% |
| Benchmark | 5,55% | 5,86% | 6,51% | 7,51% | 9,19% |
| Benchmark Prec. | 3,94% | 4,63% | 4,39% | 4,95% | 5,38% |

Data inizio operatività: 22/07/2005
 Patrimonio netto a fine anno*: 826.069
 Valore quota a fine anno*: 5,875
 Quota parte**: 58%

Soggetto a cui è stata delegata la gestione: **dato non previsto**

* il dato viene espresso in valuta base. ** Quota parte percepita in media dal distributore con riferimento all'intero flusso commissionale. *** variato nel corso del 2013

I dati di rendimento della Proposta di investimento non includono gli eventuali costi di sottoscrizione ne gli eventuali costi di rimborso a carico dell'investitore-contraente. *Avvertenza : i rendimenti passati non sono indicativi di quelli futuri.*

TOTAL EXPENSE RATIO (TER): COSTI E SPESE EFFETTIVE DEL FONDO

Di seguito è riportato, per ogni Fondo interno, il Total Expense Ratio (Ter) riferito a ciascun anno solare dell'ultimo triennio (ove disponibile), cioè il rapporto percentuale fra il totale dei costi posti a carico del Fondo interno ed il patrimonio medio calcolato in coerenza con la periodicità di valorizzazione dello stesso.

| Fondo | Anno | Commi sione di Gestio ne | Commi sione di Perfor mance | Totale Commi sioni | Ter degli OICR sottost anti* | Spese di ammini strazio ne e custod ia | Spese di revison e e certific azione | Spese legali/ giudizi arie | Spese di pubbli cazion e | Altri oneri** | Totale TER |
|--------|------|--------------------------------------|---|--------------------------|--|--|---|-------------------------------------|--------------------------------------|------------------|---------------|
| TREPR1 | 2011 | 2,00% | 0,00% | 2,00% | 0,92% | 0,09% | 0,19% | 0,00% | 0,00% | 0,00% | 3,20% |
| TREPR1 | 2012 | 2,01% | 0,00% | 2,01% | 0,90% | 0,08% | 0,13% | 0,00% | 0,00% | 0,00% | 3,12% |
| TREPR1 | 2013 | 2,00% | 0,00% | 2,00% | 0,64% | 0,11% | 0,16% | 0,00% | 0,00% | 0,00% | 2,91% |
| TREBII | 2011 | 2,10% | 0,00% | 2,10% | 0,95% | 0,06% | 0,11% | 0,00% | 0,00% | 0,00% | 3,22% |
| TREBII | 2012 | 2,11% | 0,00% | 2,11% | 1,06% | 0,06% | 0,11% | 0,00% | 0,00% | 0,00% | 3,34% |
| TREBII | 2013 | 2,10% | 0,00% | 2,10% | 0,64% | 0,06% | 0,13% | 0,00% | 0,00% | 0,00% | 2,93% |
| TREAG1 | 2011 | 2,20% | 0,00% | 2,20% | 1,34% | 0,06% | 0,13% | 0,00% | 0,00% | 0,00% | 3,73% |
| TREAG1 | 2012 | 2,21% | 0,00% | 2,21% | 1,01% | 0,07% | 0,14% | 0,00% | 0,00% | 0,00% | 3,43% |
| TREAG1 | 2013 | 2,20% | 0,00% | 2,20% | 0,71% | 0,05% | 0,13% | 0,00% | 0,00% | 0,00% | 3,09% |
| OPFLE1 | 2011 | 2,23% | 0,00% | 2,23% | 0,69% | 0,03% | 0,08% | 0,00% | 0,02% | 0,01% | 3,06% |
| OPFLE1 | 2012 | 2,24% | 0,00% | 2,24% | 0,81% | 0,01% | 0,09% | 0,00% | 0,03% | 0,00% | 3,18% |
| OPFLE1 | 2013 | 2,23% | 0,00% | 2,23% | 0,32% | 0,07% | 0,08% | 0,00% | 0,04% | 0,03% | 2,77% |
| OBIT22 | 2013 | 0,65% | 0,00% | 0,65% | 0,00% | 0,00% | 0,00% | 0,00% | 0,00% | 0,00% | 0,65% |

* Nel caso di indisponibilità del TER di uno o più OICR sottostanti, ai fini del calcolo dello stesso è stata utilizzata la commissione di gestione relativa a tali OICR.

Sia il TER che la commissione di gestione sono al netto, se prevista, della percentuale di utilità retrocessa dall'impresa a favore del Fondo interno.

** spese e commissioni bancarie dirette inerenti le operazioni sulla disponibilità del Fondo, spese per bolli

Il totale del TER può non coincidere con la somma degli elementi che lo compongono per effetto degli arrotondamenti.

Nella quantificazione degli oneri fornita non si tiene conto dei costi di negoziazione che hanno gravato sul patrimonio del Fondo, nè degli oneri fiscali sostenuti, nè degli oneri finanziari per gli eventuali debiti assunti dal Fondo.

La quantificazione degli oneri fornita non tiene conto dei costi gravanti direttamente sull'investitore-contraente.