

**Denominazione prodotto:** Vega Previdenza U.L.

*Dati periodici di rischio-rendimento e costi dei fondi interni oggetto dell'investimento finanziario.  
Anno di riferimento : 2013*

**GLMEQ - Global Macro Equity** **Categoria : Azionari globale**

**Valuta base: Eur** **Durata: -**  
**Andamento 2013 Proposta di investimento vs benchmark**

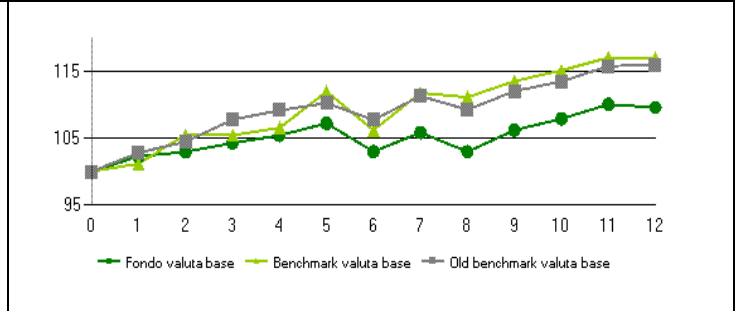
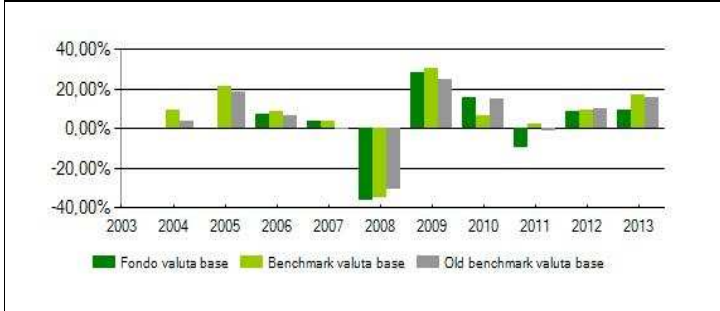

**Benchmark : 25% JPMorgan Cash Index Euro Currency 3 Months 75% MSCI Daily TR Net World GDP USD (convertito in Euro al tasso di cambio BCE)**  
**Benchmark precedente\*\*\* : 25% JPMorgan Cash Index Euro Currency 3 Months 75% MSCI Daily TR Net World USD (convertito in Euro al tasso di cambio BCE)**

Rendimento medio composto su base annua*	ultimo anno	ultimi 2 anni	ultimi 3 anni	ultimi 4 anni	ultimi 5 anni
Fondo	9,55%	8,93%	2,31%	5,47%	9,65%
Benchmark	16,88%	13,08%	9,31%	8,58%	12,59%
Benchmark Prec.	15,9%	12,81%	7,96%	9,69%	12,54%

Data inizio operatività: 22/07/2005  
 Patrimonio netto a fine anno\*: 435.673  
 Valore quota a fine anno\*: 12,457  
 Quota parte\*\*: nd

Soggetto a cui è stata delegata la gestione: **dato non previsto**  
 \* il dato viene espresso in valuta base. \*\* Quota parte percepita in media dal distributore con riferimento all'intero flusso commissionale. \*\*\* variato nel corso del 2013

**GLOVAL - Global Value Fund** **Categoria : Azionari globale**

**Valuta base: Eur** **Durata: -**  
**Andamento 2013 Proposta di investimento vs benchmark**

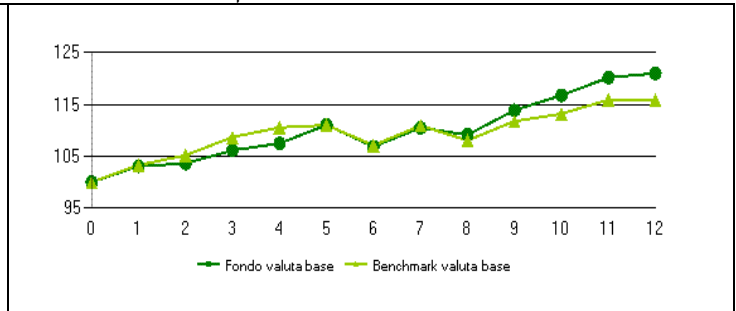
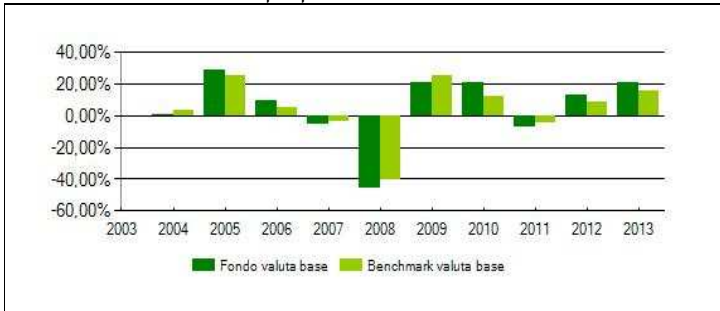

**Benchmark : 40% Nyse 100 40% D.J. Stoxx (50) 10% Topix 5% Sidney All Ordinaries 5% Seul Kospi (convertiti in Euro al cambio BCE)**

Rendimento medio composto su base annua*	ultimo anno	ultimi 2 anni	ultimi 3 anni	ultimi 4 anni	ultimi 5 anni
Fondo	20,98%	16,73%	8,14%	11,25%	13,18%
Benchmark	15,79%	11,97%	6,27%	7,64%	10,97%

Data inizio operatività: 29/09/2000  
 Patrimonio netto a fine anno\*: 34.596.199  
 Valore quota a fine anno\*: 7,375  
 Quota parte\*\*: nd

Soggetto a cui è stata delegata la gestione: **dato non previsto**  
 \* il dato viene espresso in valuta base. \*\* Quota parte percepita in media dal distributore con riferimento all'intero flusso commissionale.  
**I dati di rendimento della Proposta di investimento non includono gli eventuali costi di sottoscrizione ne gli eventuali costi di rimborso a carico dell'investitore-contraente. Avvertenza : i rendimenti passati non sono indicativi di quelli futuri.**

**OBIT2 - Obbligazionario Italia Vega**
**Categoria : Obbligazionari puri corporate euro**

Rendimento annuo della proposta di investimento e del benchmark

**Valuta base: Eur**
**Durata: -**

Andamento 2013 Proposta di investimento vs benchmark

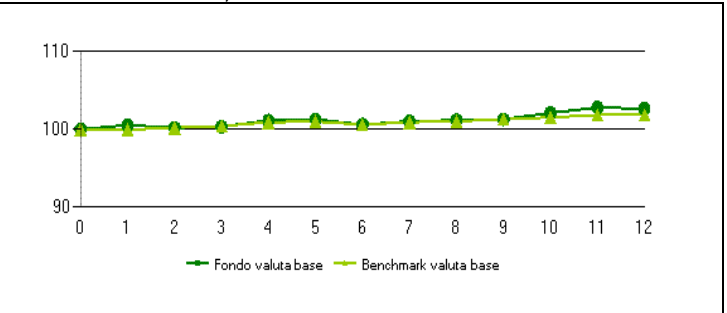
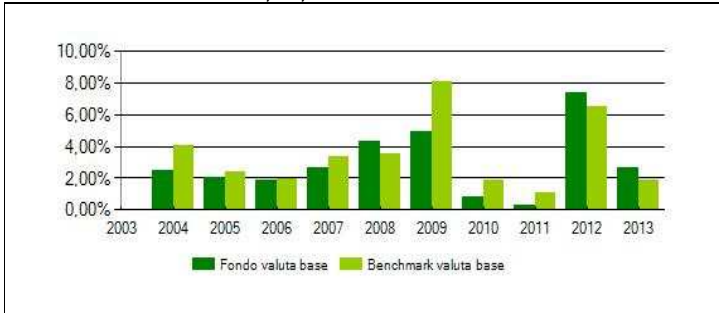
**Benchmark : 10% JPMorgan Cash Index Euro Currency 3 Months 70% JPMorgan Credit Index Financial 1 to 3 Years 20% JPMorgan Emu Bond Index 1 to 3 Years**

Rendimento medio composto su base annua*	ultimo anno	ultimi 2 anni	ultimi 3 anni	ultimi 4 anni	ultimi 5 anni
Fondo	2,66%	4,99%	3,4%	2,74%	3,17%
Benchmark	1,82%	4,14%	3,11%	2,8%	3,84%

 Data inizio operatività: 01/07/1998  
 Patrimonio netto a fine anno\*: 41.067.705  
 Valore quota a fine anno\*: 8,272  
 Quota parte\*\*: nd

 Soggetto a cui è stata delegata la gestione: **dato non previsto**

\* il dato viene espresso in valuta base. \*\* Quota parte percepita in media dal distributore con riferimento all'intero flusso commissionale.

**SOAGGR - Soluzione Aggressiva**
**Categoria : Azionari globale**

Rendimento annuo della proposta di investimento e del benchmark

**Valuta base: Eur**
**Durata: -**

Andamento 2013 Proposta di investimento vs benchmark

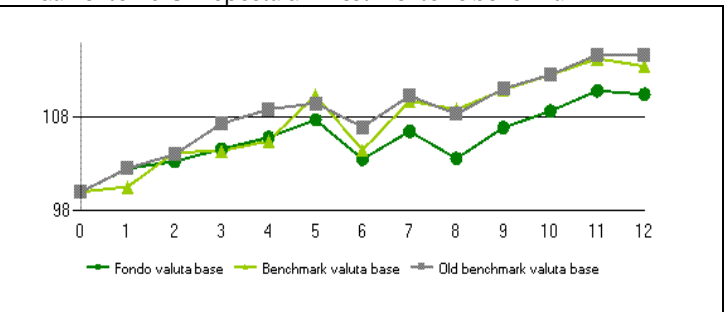
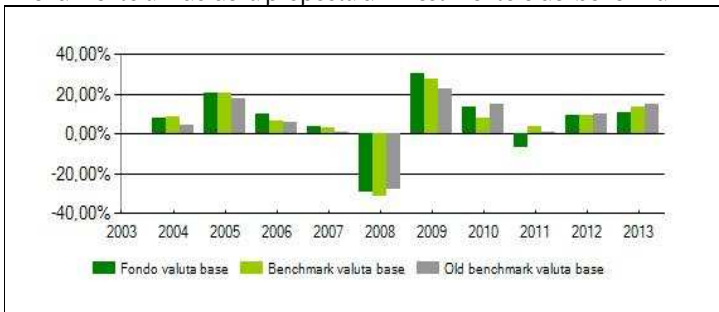
**Benchmark : 10% JPMorgan Cash Index Euro Currency 3 Months 20% JPM GBI Global Unhedged in USD (convertito in Euro al tasso di cambio BCE) 70% MSCI Daily TR Net World GDP USD (convertito in Euro al tasso di cambio BCE)**
**Benchmark precedente\*\*\* : 10% JPMorgan Cash Index Euro Currency 3 Months 20% JPMorgan Global Govt Bond Global Local 70% MSCI Daily TR Net World USD (convertito in Euro al tasso di cambio BCE)**

Rendimento medio composto su base annua*	ultimo anno	ultimi 2 anni	ultimi 3 anni	ultimi 4 anni	ultimi 5 anni
Fondo	10,44%	9,75%	4,02%	6,26%	10,72%
Benchmark	13,45%	11,19%	8,7%	8,56%	12,15%
Benchmark Prec.	14,64%	12,24%	8,03%	9,68%	12,19%

 Data inizio operatività: 08/03/2002  
 Patrimonio netto a fine anno\*: 9.943.504  
 Valore quota a fine anno\*: 7,575  
 Quota parte\*\*: nd

 Soggetto a cui è stata delegata la gestione: **dato non previsto**

\* il dato viene espresso in valuta base. \*\* Quota parte percepita in media dal distributore con riferimento all'intero flusso commissionale. \*\*\* variato nel corso del 2013

**I dati di rendimento della Proposta di investimento non includono gli eventuali costi di sottoscrizione ne gli eventuali costi di rimborso a carico dell'investitore-contraente. Avvertenza : i rendimenti passati non sono indicativi di quelli futuri.**

<b>SOMKTI - Soluzione Market Timing</b>	<b>Categoria : Flessibili</b>
---	-------------------------------

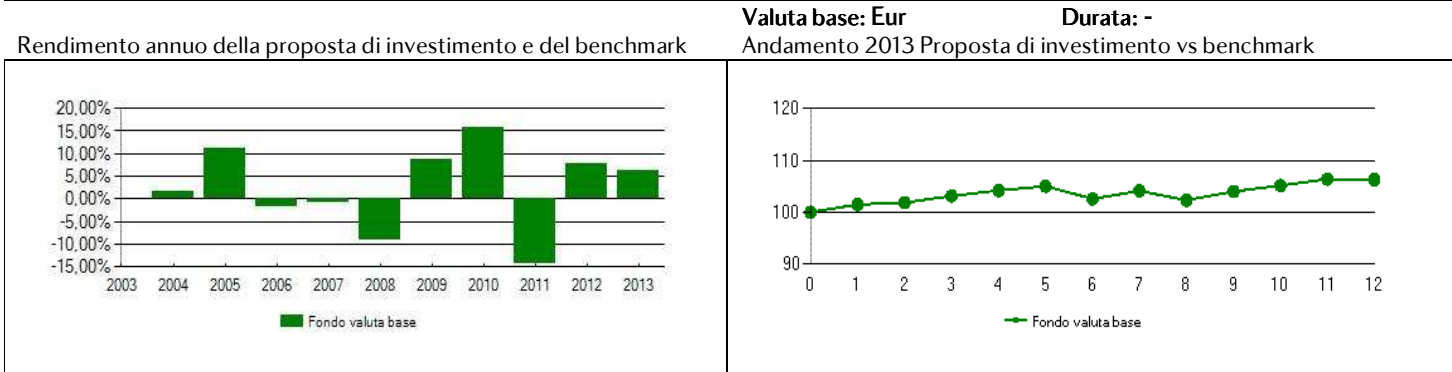

**Benchmark :** Nessun Benchmark previsto

Rendimento medio composto su base annua*	ultimo anno	ultimi 2 anni	ultimi 3 anni	ultimi 4 anni	ultimi 5 anni
Fondo	6,28%	7,03%	-0,59%	3,26%	4,31%

Data inizio operatività: 06/12/2002  
 Patrimonio netto a fine anno\*: 5.307.851  
 Valore quota a fine anno\*: 6,601  
 Quota parte\*\*: nd

Soggetto a cui è stata delegata la gestione: **dato non previsto**

**Misura di rischio ex ante :** Volatilità media annua attesa dichiarata: 15,00%

**Misura di rischio ex post :** Volatilità storica della gestione, che è un indicatore di rischio statistico, espresso come la sommatoria degli scarti quadratici medi rispetto al rendimento medio del fondo interno, conseguito in un determinato periodo di tempo: 4,95%

\* il dato viene espresso in valuta base. \*\* Quota parte percepita in media dal distributore con riferimento all'intero flusso commissionale.

<b>SOMOAG - Soluzione Molto Aggressiva</b>	<b>Categoria : Azionari globale</b>
--	-------------------------------------

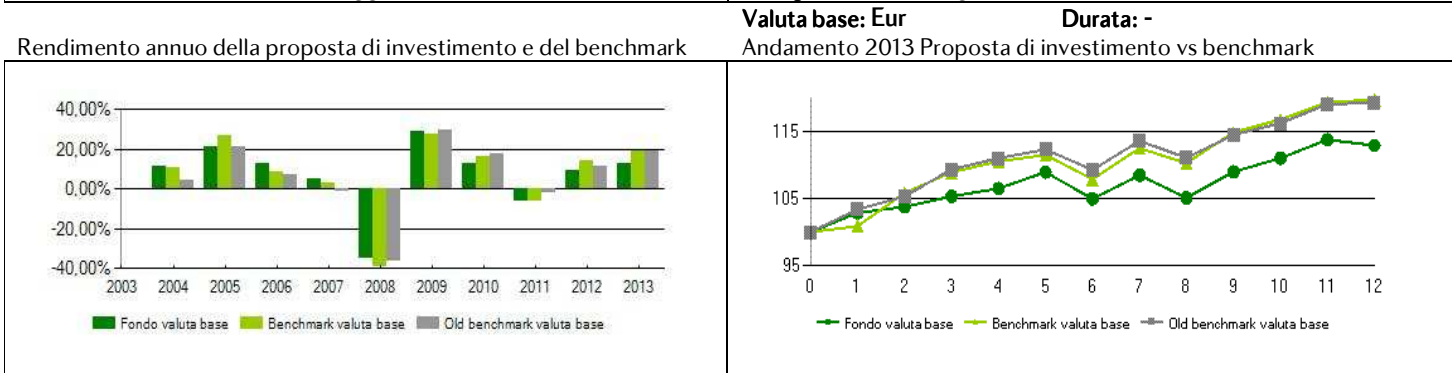

**Benchmark :** 10% JPMorgan Cash Index Euro Currency 3 Months 90% MSCI Daily TR Net World GDP USD (convertito in Euro al tasso di cambio BCE)

**Benchmark precedente\*\*\* :** 10% JPMorgan Cash Index Euro Currency 3 Months 90% MSCI Daily TR Net World USD (convertito in Euro al tasso di cambio BCE)

Rendimento medio composto su base annua*	ultimo anno	ultimi 2 anni	ultimi 3 anni	ultimi 4 anni	ultimi 5 anni
Fondo	12,86%	10,97%	4,89%	6,72%	10,78%
Benchmark	19,24%	16,79%	8,61%	10,55%	13,78%
Benchmark Prec.	19,21%	15,31%	9,27%	11,35%	14,73%

Data inizio operatività: 15/03/2002  
 Patrimonio netto a fine anno\*: 5.713.241  
 Valore quota a fine anno\*: 7,802  
 Quota parte\*\*: nd

Soggetto a cui è stata delegata la gestione: **dato non previsto**

\* il dato viene espresso in valuta base. \*\* Quota parte percepita in media dal distributore con riferimento all'intero flusso commissionale. \*\*\* variato nel corso del 2013

I dati di rendimento della Proposta di investimento non includono gli eventuali costi di sottoscrizione né gli eventuali costi di rimborso a carico dell'investitore-contraente. **Avvertenza :** i rendimenti passati non sono indicativi di quelli futuri.

**SOMODE - Soluzione Moderata** **Categoria : Bilanciati**

Rendimento annuo della proposta di investimento e del benchmark

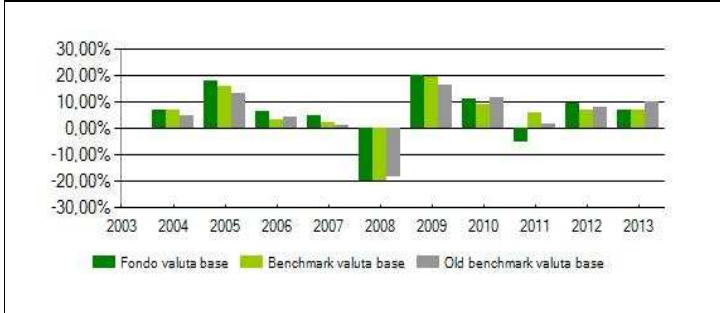

**Valuta base: Eur** **Durata: -**  
**Andamento 2013 Proposta di investimento vs benchmark**

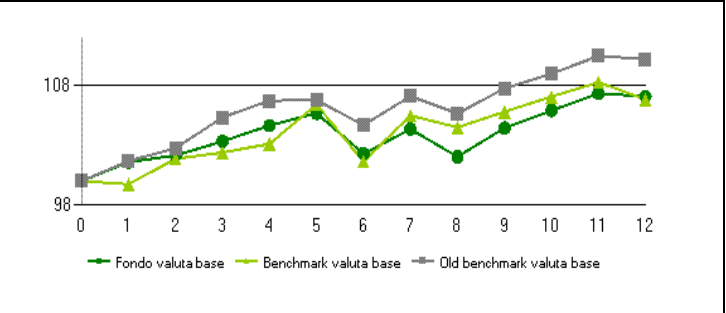

**Benchmark** : 10% JPMorgan Cash Index Euro Currency 3 Months 40% JPM GBI Global Unhedged in USD (convertito in Euro al tasso di cambio BCE) 50% MSCI Daily TR Net World GDP USD (convertito in Euro al tasso di cambio BCE)  
**Benchmark precedente\*\*\*** : 10% JPMorgan Cash Index Euro Currency 3 Months 40% JPMorgan Global Govt Bond Global Local 50% MSCI Daily TR Net World USD (convertito in Euro al tasso di cambio BCE)

Rendimento medio composto su base annua*	ultimo anno	ultimi 2 anni	ultimi 3 anni	ultimi 4 anni	ultimi 5 anni
Fondo	7,07%	8,29%	3,66%	5,54%	8,34%
Benchmark	6,84%	6,89%	6,52%	7,13%	9,56%
Benchmark Prec.	10,19%	9,2%	6,71%	7,93%	9,57%

Data inizio operatività: 01/03/2002  
 Patrimonio netto a fine anno\*: 4.535.602  
 Valore quota a fine anno\*: 7,716  
 Quota parte\*\*: nd

Soggetto a cui è stata delegata la gestione: **dato non previsto**  
 \* il dato viene espresso in valuta base. \*\* Quota parte percepita in media dal distributore con riferimento all'intero flusso commissionale. \*\*\* variato nel corso del 2013

**SOPRUD - Soluzione Prudente** **Categoria : Bilanciati-obbligazionari**

Rendimento annuo della proposta di investimento e del benchmark

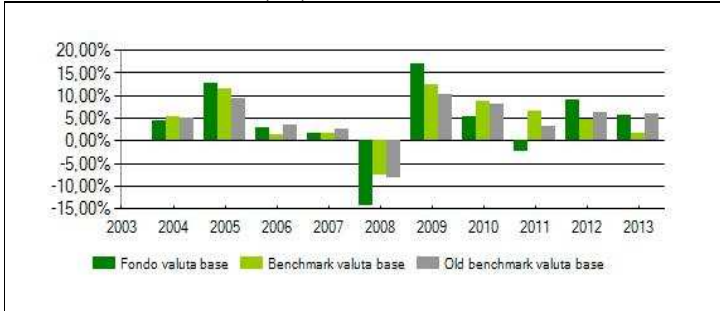

**Valuta base: Eur** **Durata: -**  
**Andamento 2013 Proposta di investimento vs benchmark**

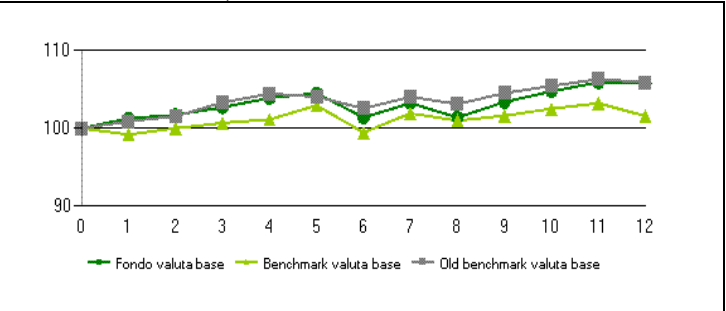

**Benchmark** : 20% JPMorgan Cash Index Euro Currency 3 Months 50% JPM GBI Global Unhedged in USD (convertito in Euro al tasso di cambio BCE) 30% MSCI Daily TR Net World GDP USD (convertito in Euro al tasso di cambio BCE)  
**Benchmark precedente\*\*\*** : 20% JPMorgan Cash Index Euro Currency 3 Months 50% JPMorgan Global Govt Bond Global Local 30% MSCI Daily TR Net World USD (convertito in Euro al tasso di cambio BCE)

Rendimento medio composto su base annua*	ultimo anno	ultimi 2 anni	ultimi 3 anni	ultimi 4 anni	ultimi 5 anni
Fondo	5,75%	7,35%	3,96%	4,29%	6,72%
Benchmark	1,57%	3,18%	4,3%	5,36%	6,71%
Benchmark Prec.	5,92%	6,05%	5,07%	5,85%	6,71%

Data inizio operatività: 01/03/2002  
 Patrimonio netto a fine anno\*: 3.259.634  
 Valore quota a fine anno\*: 7,119  
 Quota parte\*\*: nd

Soggetto a cui è stata delegata la gestione: **dato non previsto**  
 \* il dato viene espresso in valuta base. \*\* Quota parte percepita in media dal distributore con riferimento all'intero flusso commissionale. \*\*\* variato nel corso del 2013

I dati di rendimento della Proposta di investimento non includono gli eventuali costi di sottoscrizione ne gli eventuali costi di rimborso a carico dell'investitore-contraente. **Avvertenza** : i rendimenti passati non sono indicativi di quelli futuri.

**TREAGG - Opportunità Dynamic**
**Categoria : Azionari globale**

Rendimento annuo della proposta di investimento e del benchmark

**Valuta base: Eur**
**Durata: -**

Andamento 2013 Proposta di investimento vs benchmark

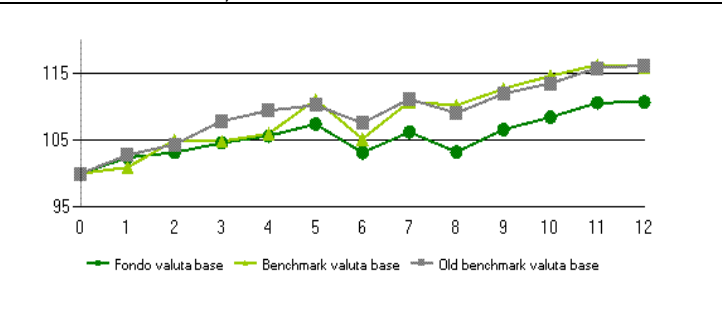
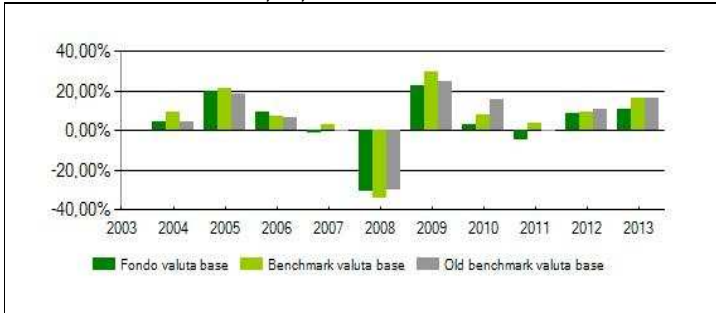
**Benchmark : 10% JPMorgan Cash Index Euro Currency 3 Months 15% JPM GBI Global Unhedged in USD (convertito in Euro al tasso di cambio BCE) 75% MSCI Daily TR Net World GDP USD (convertito in Euro al tasso di cambio BCE)**
**Benchmark precedente\*\*\* : 10% JPMorgan Cash Index Euro Currency 3 Months 15% JPMorgan Global Govt Bond Global Local 75% MSCI Daily TR Net World USD (convertito in Euro al tasso di cambio BCE)**

Rendimento medio composto su base annua*	ultimo anno	ultimi 2 anni	ultimi 3 anni	ultimi 4 anni	ultimi 5 anni
Fondo	10,64%	9,76%	4,79%	4,38%	7,74%
Benchmark	15,97%	12,67%	9,48%	9,09%	12,93%
Benchmark Prec.	16,1%	13,17%	8,45%	10,18%	12,89%

 Data inizio operatività: 14/05/2004  
 Patrimonio netto a fine anno\*: 1.287.153  
 Valore quota a fine anno\*: 6,778  
 Quota parte\*\*: nd

 Soggetto a cui è stata delegata la gestione: **dato non previsto**

\* il dato viene espresso in valuta base. \*\* Quota parte percepita in media dal distributore con riferimento all'intero flusso commissionale. \*\*\* variato nel corso del 2013

**TREBIL - Opportunità Balanced**
**Categoria : Bilanciati-obbligazionari**

Rendimento annuo della proposta di investimento e del benchmark

**Valuta base: Eur**
**Durata: -**

Andamento 2013 Proposta di investimento vs benchmark

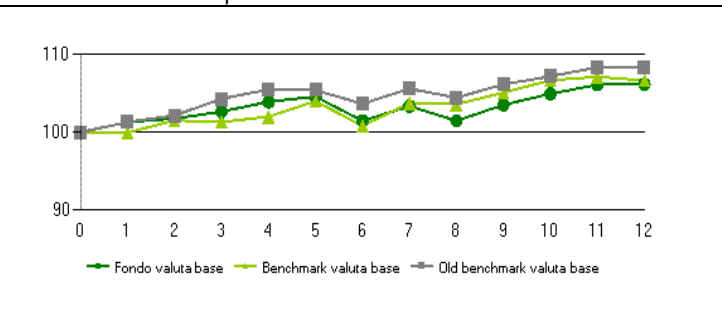
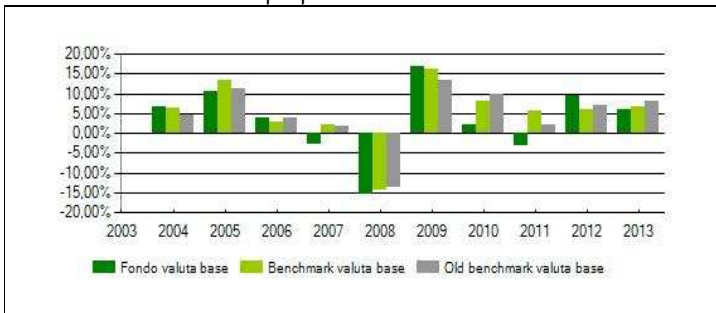
**Benchmark : 20% JPMorgan Cash Index Euro Currency 3 Months 40% JPM GBI Global Unhedged in USD (convertito in Euro al tasso di cambio BCE) 40% MSCI Daily TR Net World GDP USD (convertito in Euro al tasso di cambio BCE)**
**Benchmark precedente\*\*\* : 20% JPMorgan Cash Index Euro Currency 3 Months 40% JPMorgan Global Govt Bond Global Local 40% MSCI Daily TR Net World USD (convertito in Euro al tasso di cambio BCE)**

Rendimento medio composto su base annua*	ultimo anno	ultimi 2 anni	ultimi 3 anni	ultimi 4 anni	ultimi 5 anni
Fondo	6,17%	7,84%	4,02%	3,52%	6,05%
Benchmark	6,64%	6,26%	6,1%	6,65%	8,49%
Benchmark Prec.	8,29%	7,66%	5,84%	6,82%	8,1%

 Data inizio operatività: 06/12/2002  
 Patrimonio netto a fine anno\*: 1.142.120  
 Valore quota a fine anno\*: 6,771  
 Quota parte\*\*: nd

 Soggetto a cui è stata delegata la gestione: **dato non previsto**

\* il dato viene espresso in valuta base. \*\* Quota parte percepita in media dal distributore con riferimento all'intero flusso commissionale. \*\*\* variato nel corso del 2013

 I dati di rendimento della Proposta di investimento non includono gli eventuali costi di sottoscrizione ne gli eventuali costi di rimborso a carico dell'investitore-contraente. **Avvertenza : i rendimenti passati non sono indicativi di quelli futuri.**

<b>TREPRU - Opportunità Conservative</b>	<b>Categoria : Obbligazionari misti internazionali</b>
--	--

<b>Valuta base: Eur</b>	<b>Durata: -</b>
-------------------------	------------------

Andamento 2013 Proposta di investimento vs benchmark

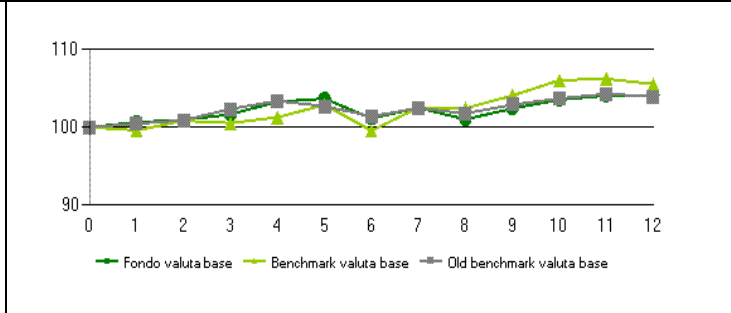
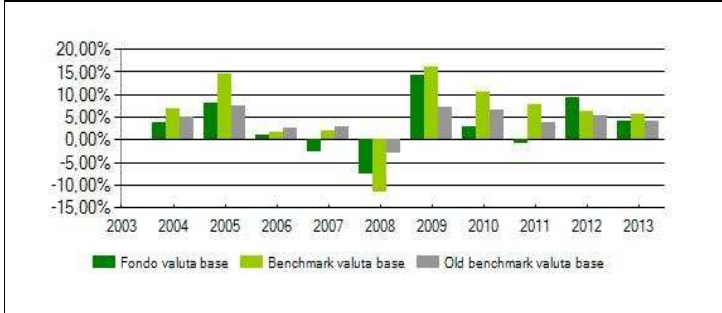

**Benchmark** : 20% JPMorgan Cash Index Euro Currency 3 Months 60% JPM GBI Global Unhedged in USD (convertito in Euro al tasso di cambio BCE) 20% MSCI Daily TR Net World GDP USD (convertito in Euro al tasso di cambio BCE)

**Benchmark precedente\*\*\*** : 20% JPMorgan Cash Index Euro Currency 3 Months 60% JPMorgan Global Govt Bond Global Local 20% MSCI Daily TR Net World USD (convertito in Euro al tasso di cambio BCE)

Rendimento medio composto su base annua*	ultimo anno	ultimi 2 anni	ultimi 3 anni	ultimi 4 anni	ultimi 5 anni
Fondo	4,13%	6,63%	4,12%	3,84%	5,86%
Benchmark	5,55%	5,86%	6,51%	7,51%	9,19%
Benchmark Prec.	3,94%	4,63%	4,39%	4,95%	5,38%

Data inizio operatività: 11/04/2003  
 Patrimonio netto a fine anno\*: 611.508  
 Valore quota a fine anno\*: 6,674  
 Quota parte\*\*: nd

Soggetto a cui è stata delegata la gestione: **dato non previsto**  
 \* il dato viene espresso in valuta base. \*\* Quota parte percepita in media dal distributore con riferimento all'intero flusso commissionale. \*\*\* variato nel corso del 2013

I dati di rendimento della Proposta di investimento non includono gli eventuali costi di sottoscrizione ne gli eventuali costi di rimborso a carico dell'investitore-contraente. *Avvertenza : i rendimenti passati non sono indicativi di quelli futuri.*

## TOTAL EXPENSE RATIO (TER): COSTI E SPESE EFFETTIVE DEL FONDO

Di seguito è riportato, per ogni Fondo interno, il Total Expense Ratio (Ter) riferito a ciascun anno solare dell'ultimo triennio (ove disponibile), cioè il rapporto percentuale fra il totale dei costi posti a carico del Fondo interno ed il patrimonio medio calcolato in coerenza con la periodicità di valorizzazione dello stesso.

Fondo	Anno	Commissione di Gestione	Commissione di Performance	Totale Commissioni	Ter degli OICR sottostanti*	Spese di amministrazione e custodia	Spese di revisione e certificazione	Spese legali/giudiziarie	Spese di pubblicazioni	Altri oneri**	Totale TER
TREPRU	2011	0,00%	0,00%	0,00%	1,22%	0,09%	0,19%	0,00%	0,00%	0,00%	1,50%
TREPRU	2012	0,00%	0,00%	0,00%	1,33%	0,08%	0,13%	0,00%	0,00%	0,00%	1,54%
TREPRU	2013	0,00%	0,00%	0,00%	1,49%	0,11%	0,16%	0,00%	0,00%	0,00%	1,76%
TREBIL	2011	0,00%	0,00%	0,00%	1,35%	0,06%	0,11%	0,00%	0,00%	0,00%	1,52%
TREBIL	2012	0,00%	0,00%	0,00%	1,54%	0,06%	0,11%	0,00%	0,00%	0,00%	1,71%
TREBIL	2013	0,00%	0,00%	0,00%	1,47%	0,06%	0,13%	0,00%	0,00%	0,00%	1,66%
TREAGG	2011	0,00%	0,00%	0,00%	1,84%	0,06%	0,13%	0,00%	0,00%	0,00%	2,03%
TREAGG	2012	0,00%	0,00%	0,00%	1,75%	0,07%	0,14%	0,00%	0,00%	0,00%	1,96%
TREAGG	2013	0,00%	0,00%	0,00%	1,60%	0,05%	0,13%	0,00%	0,00%	0,00%	1,78%
SOPRUD	2011	0,00%	0,00%	0,00%	1,29%	0,05%	0,04%	0,00%	0,00%	0,00%	1,38%
SOPRUD	2012	0,00%	0,00%	0,00%	1,48%	0,05%	0,09%	0,00%	0,00%	0,00%	1,62%
SOPRUD	2013	0,00%	0,00%	0,00%	1,45%	0,05%	0,09%	0,00%	0,00%	0,00%	1,59%
SOMODE	2011	0,00%	0,00%	0,00%	1,50%	0,03%	0,07%	0,00%	0,00%	0,00%	1,60%
SOMODE	2012	0,00%	0,00%	0,00%	1,56%	0,04%	0,09%	0,00%	0,00%	0,00%	1,69%
SOMODE	2013	0,00%	0,00%	0,00%	1,57%	0,03%	0,10%	0,00%	0,00%	0,00%	1,70%
SOMOAG	2011	0,00%	0,00%	0,00%	2,40%	0,03%	0,06%	0,00%	0,00%	0,00%	2,49%
SOMOAG	2012	0,00%	0,00%	0,00%	1,84%	0,02%	0,08%	0,00%	0,00%	0,00%	1,94%
SOMOAG	2013	0,00%	0,00%	0,00%	1,74%	0,02%	0,08%	0,00%	0,00%	0,00%	1,84%
SOMKTI	2011	0,15%	0,00%	0,15%	1,83%	0,02%	0,05%	0,00%	0,00%	0,00%	2,05%
SOMKTI	2012	0,15%	0,00%	0,15%	1,51%	0,03%	0,08%	0,00%	0,00%	0,01%	1,78%
SOMKTI	2013	0,15%	0,00%	0,15%	1,64%	0,03%	0,09%	0,00%	0,00%	0,00%	1,91%
SOAGGR	2011	0,00%	0,00%	0,00%	1,92%	0,03%	0,05%	0,00%	0,00%	0,00%	2,00%
SOAGGR	2012	0,00%	0,00%	0,00%	1,70%	0,03%	0,04%	0,00%	0,00%	0,00%	1,77%
SOAGGR	2013	0,00%	0,00%	0,00%	1,63%	0,02%	0,05%	0,00%	0,00%	0,00%	1,70%
OBIT2	2011	0,00%	0,00%	0,00%	0,06%	0,03%	0,02%	0,00%	0,00%	0,01%	0,12%
OBIT2	2012	0,00%	0,00%	0,00%	0,05%	0,02%	0,02%	0,00%	0,00%	0,00%	0,09%
OBIT2	2013	0,00%	0,00%	0,00%	0,06%	0,02%	0,02%	0,00%	0,00%	0,01%	0,11%
GLOVAL	2011	0,00%	0,00%	0,00%	0,33%	0,16%	0,02%	0,00%	0,00%	0,12%	0,63%
GLOVAL	2012	0,00%	0,00%	0,00%	0,28%	0,02%	0,03%	0,00%	0,00%	0,07%	0,40%
GLOVAL	2013	0,00%	0,00%	0,00%	0,28%	0,02%	0,03%	0,00%	0,00%	0,08%	0,41%
GLMEQ	2011	0,00%	0,00%	0,00%	1,71%	0,28%	0,20%	0,00%	0,22%	0,00%	2,41%
GLMEQ	2012	0,00%	0,00%	0,00%	1,70%	0,25%	0,14%	0,00%	0,33%	0,00%	2,42%
GLMEQ	2013	0,00%	0,00%	0,00%	1,61%	0,22%	0,14%	0,00%	0,32%	0,00%	2,29%

\* Nel caso di indisponibilità del TER di uno o più OICR sottostanti, ai fini del calcolo dello stesso è stata utilizzata la commissione di gestione relativa a tali OICR.

Sia il TER che la commissione di gestione sono al netto, se prevista, della percentuale di utilità retrocessa dall'impresa a favore del Fondo interno.

\*\* spese e commissioni bancarie dirette inerenti le operazioni sulla disponibilità del Fondo, spese per bolli

Il totale del TER può non coincidere con la somma degli elementi che lo compongono per effetto degli arrotondamenti.

Nella quantificazione degli oneri fornita non si tiene conto dei costi di negoziazione che hanno gravato sul patrimonio del Fondo, nè degli oneri fiscali sostenuti, nè degli oneri finanziari per gli eventuali debiti assunti dal Fondo.

La quantificazione degli oneri fornita non tiene conto dei costi gravanti direttamente sull'investitore-contraente.